皮膚疾患（かゆみ・炎症）

かゆみが強い

→ **白虎加人参湯** 34

皮膚に熱があり，喉が渇いてよく水を飲む時に．

or **黄連解毒湯** 15

人のかゆみのファーストチョイスです．

炎症がひどい

→ **消風散** 22

湿疹ができていて炎症や浮腫があるかゆみに．人ではジュクジュクタイプの湿疹のファーストチョイスです．

ワンポイントアドバイス

皮膚の病気はすぐにわかります．ペットも不快に思っているので，常にかゆみがあり足で引っ掻いたり口で噛むような仕草を見せます．皮膚病の初期には炎症があり熱を持つようになるので，冷たいところで寝ていることが多いかもしれません．

88002-581 JCOPY

ワンポイントアドバイス

皮膚病が進行して細菌による２次的な感染が起こると化膿したりして皮膚がベトベトしたりジュクジュクしたりします．皮膚病がひどく進行した場合は西洋医学的な治療を施して，改善が見られたら日々のケアとして全身を薬用シャンプーなどで洗い，皮膚の状態を維持してあげることが必要です．

JCOPY 88002-581

新見正則・おすすめがんの漢方

がんの ファーストチョイス

カイジ

カイジは食品として輸入されています．
中国政府が輸出規制を行っているので，本物のカイジは日本漢方新薬という会社だけが扱っています．

カイジが飲めない

六君子湯 43

六君子湯43は人間でも飲みやすい漢方薬です．
食欲不振やがんの慢性期に気長に処方します．

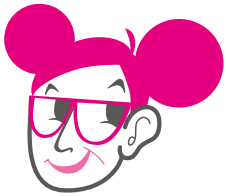

新見

ワンポイントアドバイス

カイジは中国では抗がん生薬としてたくさんの有効データが出ているキノコ由来の生薬です．日本でも食品として輸入され，がん治療の補助療法として使用されています．保険適用の治療を行うことは最優先ですが，もしも他の補助療法を希望されるときは，まずカイジを勧めているのです．ペット諸君にも効くはずです．

88002-581 JCOPY

ワンポイントアドバイス

人間のがんの補助療法は，漢方では補中益気湯41，十全大補湯48，または人参養栄湯108のどれか１つと，牛車腎気丸107または八味地黄丸7のどちらか，冷えがあるときは附子を増量します．これらが飲めないときは，六君子湯43を気長に投与して相当の御利益があります．ペットでもカイジが飲めないときは六君子湯43が候補になると思っています．

JCOPY 88002-581